

ROMA 13 DICEMBRE 2024

# Gastroenterologia ed Endoscopia Digestiva: le mille sfide di una sola Specialità

Istituto di Anatomia Umana Normale  
Via Borelli 30



XXIII CONVEGNO TRISOCIETARIO AIGO SIED SIGE LAZIO



Presidenti LAZIO

Lucia d'Alba  
AIGO



Vittoria Stigliano  
SIED



Michele Cicala  
SIGE

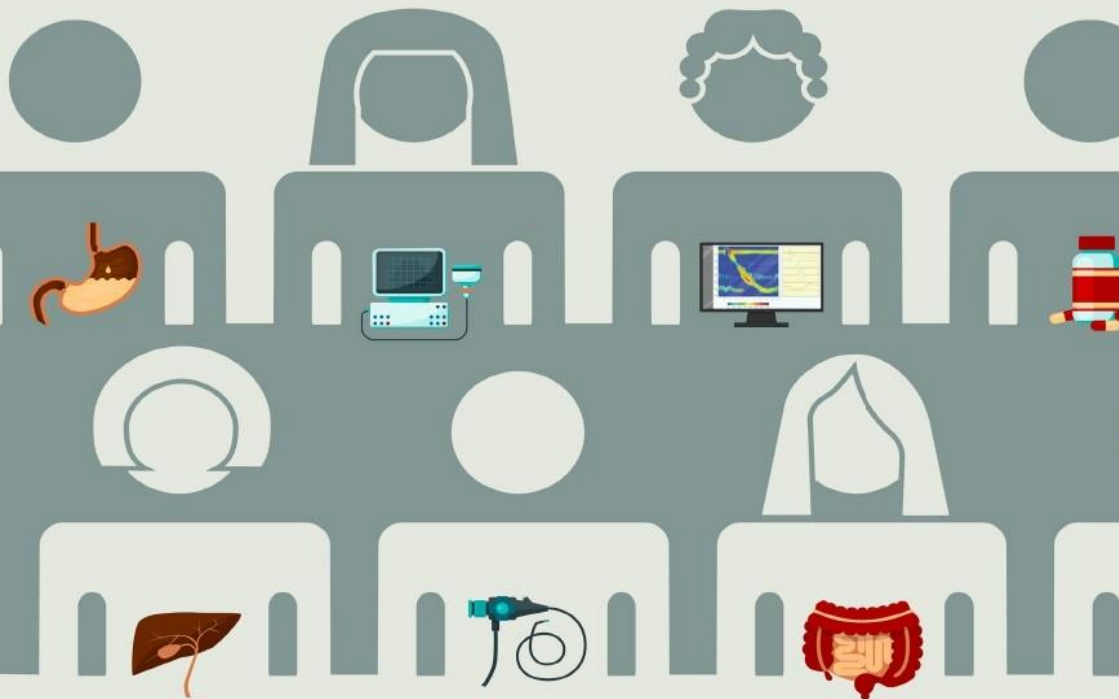

**8.30 – 8.45** Registrazione partecipanti

**8.45 – 9.20** Saluto delle Autorità

**Prof. Eugenio Gaudio** Presidente Fondazione Roma Sapienza, Professore Ordinario Dipartimento di Scienze anatomiche, istologiche, medico-legali e dell'apparato locomotore

**Dott. Paolo Usai** Presidente eletto AIGO

**Prof.ssa Maria Caterina Parodi** Presidente SIED

**Prof. Luca Frulloni** Presidente SIGE

**Prof. Domenico Alvaro** Preside della Facoltà di Medicina Università Sapienza

**Prof. Antonio Gasbarrini** Preside Facoltà di Medicina Università Cattolica del Sacro Cuore UCSC, Roma

**Dott. Fabrizio d'Alba** Direttore Generale Azienda Ospedaliera-Universitaria Policlinico Umberto I, Roma

Introduzione **Prof. Bruno Annibale** Presidente COLMAD

Presidenti delle Società di Gastroenterologia del Lazio

**Lucia d'Alba** (AIGO), **Vittoria Stigliano** (SIED), **Michele Cicala** (SIGE)

**9.20 -10.20**

**I SESSIONE**

**LO SCREENING DEL CANCRO DEL COLON-RETTO NELLA REGIONE LAZIO**

**Presidente:** C. Spada

**Moderatori:** M. Ferrara, F. Iacopini, E. Di Giulio

**9.20 – 9.35** Stato dell'arte e problematiche emergenti – A. Barca

**9.35 – 9.50** Come migliorare l'adesione al I livello – M. Trinito

**9.50 – 10.05** Gestione endoscopica delle lesioni nell'ambito del II livello - S. Angeletti

**10.05 – 10.20** Obiettivi raggiunti - S. Brighi

**Discussant:** P. Fedeli, F. Liguori, A. Gigliozzi

**10.30-11.30      II SESSIONE  
APPROPRIATEZZA PRESCRITTIVA DELLA COLONSCOPIA: LAVORO  
DI SQUADRA?**

**Presidente:** R. Faggiani

**Moderatori:** C. Zampaletta, L. Petruzzello, A. Lamazza

**10.30 – 10.45**      La Regione – A. Barca

**10.45 – 11.00**      Il MMG - A. Chiriatti

**11.00 – 11.15**      Lo specialista ambulatoriale - A. Zullo

**11.15 – 11.30**      Lo specialista ospedaliero - M.G. Mancino

**Discussant:** M. Guarino, M. Giovannone, G. Pianese

**11.30 – 12.30      III SESSIONE  
MRGE e EOE: ISTRUZIONI PER L'USO**

**Presidente:** E.S. Corazzari

**Moderatori:** D. Badiali, M. Cicala, V. D'Ovidio

**11.30 – 11.45**      Indicazioni ed utilizzo nella pratica clinica: dagli esami per lo studio della MRGE - M. Ribolsi

**11.45 – 12.00**      Trattamento appropriato nella malattia da reflusso - E. Valenzi

**12.00 – 12.15**      Diagnosi e terapia dell'esofagite eosinofila - E. Dilaghi

**Discussant:** C. Sacchi, M. Marchese, E. Ribichini

**12.30 – 13.00**      **Premio alla carriera:** G. Costamagna  
Presentazione di C. Spada

**13.00 – 14.00**      Colazione di lavoro

**14.00 – 15.00      IV SESSIONE  
DIAGNOSI E TRATTAMENTO DELLE IBD: UP TO DATE**

**Presidente:** L. Biancone

**Moderatori:** R. Pica, G. Fiorino, M. G. Graziani

**14.00 – 14.15**      Utilità dell'endoscopia nella diagnosi e nel follow-up – C. Antenucci

**14.15 – 14.30**      *Decision Making* - M.C. Di Paolo

**14.30 – 14.45** Management della colite acuta severa – F. Scaldaferri

**Discussant:** P. Balestrieri, R. Monterubbianesi, P. De Angelis

**15.00 – 15.20** C. Severi presenta A. Gasbarrini

**Lettura:** Uso dei nutraceutici e dei probiotici nelle malattie del *Gut-Brain*  
*Axis:* sogno o realtà? - A. Gasbarrini

**15.20 – 16.20** **V SESSIONE**

**AGGIORNAMENTI IN EPATOLOGIA: UP TO DATE PER IL  
GASTROENTEROLOGO CLINICO**

**Presidente:** D. Alvaro

**Moderatori:** L. Miele, M. Marignani, M. Merli

**15.20 – 15.35** Uso dell'albumina in epatologia - L. Ridola

**15.35 – 15.50** Infezioni nel cirrotico: strategie di management - G. Marrone

**15.50 – 16.05** Gestione dell'Epatocarcinoma avanzato - V. Giannelli

**Discussant:** M. Di Fonzo, I. Pentassuglio, D. Lisi

**16. 20 – 17.20** **VI SESSIONE**

**TUMORI NEUROENDOCRINI DEL TUBO DIGERENTE**

**Presidente:** B. Annibale

**Moderatori:** F.M. Di Matteo, G. Capurso, G. Del Vecchio Blanco

**16.20 – 16.35** La diagnostica dei NET del tubo digerente – F. Panzuto

**16.35 – 16.50** Management endoscopico dei NET del tubo digerente – F. Barbaro

**16.50 – 17.05** Management farmacologico dei NET del tubo digerente - R. Lauretta

**Discussant:** A. Sbrozzi Vanni, B. Lattanzi, C. Efrati

**17.20** Consegna Questionari ECM

**17.45** Chiusura del congresso

## **INFORMAZIONI GENERALI**

### **SEDE EVENTO**

Istituto Anatomia Umana Normale - via Borelli, 30 - Roma

### **COMITATO SCIENTIFICO**

#### **BADGE**

L'ingresso sarà consentito solo agli aventi diritto al badge (Iscritti, Relatori/Moderatori, Espositori accreditati).

A tutti i partecipanti verrà rilasciato all'atto della registrazione il badge, che dovrà essere sempre indossato per tutta la durata del congresso.

Si ricorda che il ritiro del badge è indispensabile sia per l'accesso all'area congressuale e mostra espositiva che per la rilevazione della presenza ai fini dell'acquisizione dei crediti formativi ECM.

### **ATTESTATI DI PARTECIPAZIONE**

#### **MOSTRA SCIENTIFICA**

Nella sede congressuale, è allestita una mostra tecnico-scientifica che seguirà gli orari dei lavori congressuali.

### **ISCRIZIONE ALL'EVENTO**

